

行政院農業委員會農糧署
111 年度「現地作物調查輔助遙測技術估測作物栽培面積」
農情調查報名簡章

一、活動目的

農情調查工作目的在於透過蒐集統計後的農作資訊，提供農政單位訂定產業發展策略及農企業經營方向，未來針對數據建立相關災害救助機制。為增進整體農情調查資料時效與品質，行政院農業委員會農糧署 111 年度實施「現地作物調查輔助遙測技術估測作物栽培面積」計畫，除招募全台各區人員協助農作調查，期望透過培訓工作坊的訓練提升調查人員的質與量，並培育更多優秀的專責調查人員。

二、主辦單位

行政院農業委員會農糧署

三、執行單位

財團法人中國生產力中心

四、參與對象

- (一) 專職調查人員
- (二) 在地(青年)農民
- (三) 農民團體組織或農企業成員
- (四) 其他有興趣之調查人員

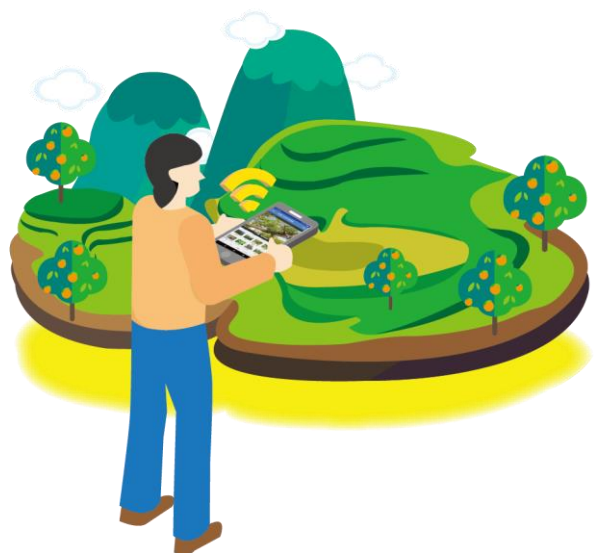

五、調查項目

(一) 辦理重要作物樣區調查

1. 調查區域

所在區域		樣區數量	所在區域		樣區數量
宜蘭縣	員山鄉、礁溪鄉	1	雲林縣	斗六市	1
	頭城鎮	1		林內鄉	1
	冬山鄉	2		林內鄉、斗六市	1
	三星鄉	1	嘉義縣	竹崎鄉	4
	大同鄉	6		中埔鄉	1
新北市	三芝區	2		番路鄉	1
	三峽區	1		番路鄉、中埔鄉	1
	石碇區	1		鹿草鄉	2
	八里區	2		太保市	2
桃園市	復興區	4		六腳鄉	4
	大園區	1		新港鄉	3
	大溪區、三峽區	1		義竹鄉	1
	大溪區、八德區	1		大林鎮	1
新竹縣	北埔鄉	1		東石鄉	1
	峨眉鄉	1		布袋鎮	1
	新埔鎮	2		朴子市、布袋鎮	1
	寶山鄉、峨眉鄉	1		東石鄉、布袋鎮	1
苗栗縣	三灣鄉	2		水上鄉	1
	後龍鎮	1		民雄鄉	1
	大湖鄉	2	臺南市	楠西區	3
	泰安鄉	2		玉井區	2
	獅潭鄉	1		白河區	2
	公館鄉、銅鑼鄉	2		東山區	1
臺中市	后里區	1		後壁區、東山區	1
	神岡區	1		六甲區、柳營區	1
	清水區	1		善化區	3
	清水區、神岡區	1		左鎮區	1
	大甲區	2		南化區	3
	東勢區	1		下營區	1
	和平區	5		將軍區	1
	和平區、東勢區	1		麻豆區	1
	太平區	2		佳里區	1
	潭子區	1		佳里區、麻豆區	1
	大雅區	2	西港區	2	
	沙鹿區、大雅區	1	北門區	1	

所在區域		樣區數量	所在區域		樣區數量	
彰化縣	大城鄉	8		官田區	2	
	大城鄉、芳苑鄉	2		新化區	1	
	芳苑鄉	4		新化區、新市區	1	
	芳苑鄉、二林鎮	1		鹽水區	2	
	二林鎮	2	高雄市	阿蓮區	1	
	二林鎮、大城鄉	1		田寮區	1	
	伸港鄉	2		內門區	1	
	伸港鄉、和美鎮	1		旗山區	3	
	竹塘鄉	1		燕巢區	1	
	溪州鄉	1		橋頭區	1	
	埔鹽鄉	3		林園區	1	
	永靖鄉、溪湖鎮	1		大寮區	1	
	社頭鄉	1		美濃區	1	
	社頭鄉、員林市	1		路竹區	1	
南投縣	中寮鄉	3	大樹區	2		
	草屯鎮	1	六龜區	1		
	集集鎮	1	那瑪夏區	1		
	名間鄉	1	屏東縣	南州鄉、東港鎮	1	
	竹山鎮	1		里港鄉	1	
	南投市	1		九如鄉	1	
	埔里鎮	1		萬巒鄉	1	
	魚池鄉、埔里鎮	1		屏東市	1	
	國姓鄉	1		屏東市、長治鄉	1	
	仁愛鄉	7		長治鄉、內埔鄉	1	
	信義鄉	3		萬丹鄉	1	
雲林縣	水林鄉	3		屏東縣	新園鄉、萬丹鄉	1
	口湖鄉、水林鄉	2			恆春鎮	1
	水林鄉、北港鎮	1	來義鄉		1	
	元長鄉、北港鎮	3	獅子鄉		4	
	褒忠鄉	1	獅子鄉、枋山鄉		1	
	東勢鄉	5	枋寮鄉		2	
	元長鄉	3	鹽埔鄉		1	
	元長鄉、東勢鄉	1	高樹鄉		1	
	元長鄉、褒忠鄉	2	三地門鄉		1	
	元長鄉、土庫鎮	2	三地門、高樹鄉		1	
	土庫鎮	1	花蓮縣	富里鄉	1	
	虎尾鎮	4		玉里鎮	1	
	斗南鎮	2		吉安鄉	2	
	斗南鎮、虎尾鎮	1		瑞穗鄉	2	
麥寮鄉	3		鳳林鎮	3		

所在區域		樣區數量	所在區域		樣區數量
	崙背鄉	2	臺東縣	壽豐鄉	1
	崙背鄉、麥寮鄉	1		秀林鄉、壽豐鄉	1
	崙背鄉、二崙鄉	1		臺東市	1
	四湖鄉	5		卑南鄉	1
	四湖鄉、東勢鄉	1		東河鄉	2
	臺西鄉、東勢鄉	1		鹿野鄉、延平鄉	1
	古坑鄉	3			

2. 調查內容：區塊表面、作物別、作物高度、物候期（作物生長階段）、坵塊全景照。



調查內容

調查樣區內所有之編號坵塊

調查基準

樣區內坵塊框選範圍，不論有無農耕 應調查

- 🔍 區塊表面：
- 🔍 作物別：
- 🔍 作物高度：
- 🔍 物候期：
- 🔍 拍照：（僅一張）

樣區內調查坵塊

以此坵塊為例



編號：96211025se
 期作：一期作
 主要作物：大宗蔬菜
 調查時間：0401-0531

176公頃樣區/個

*一個樣區約以176公頃為範圍
*各指定樣區內涵蓋不同數量坵塊

（二）辦理鄉鎮依地籍地號逐筆調查

1. 調查區域：111 年度全鄉農作物種植面積調查範圍包含新北市、彰化縣、雲林縣、嘉義縣、臺南市、高雄市、屏東縣及臺東縣等縣市，各縣市需調查之鄉鎮詳如下表，共計 27 個鄉鎮。

縣市	鄉鎮
新北市	五股區、石碇區、坪林區、雙溪區
彰化縣	溪湖鎮、溪州鄉
雲林縣	斗六市、林內鄉
嘉義縣	竹崎鄉、阿里山鄉
臺南市	西港區、七股區、新市區、安南區
高雄市	橋頭區、路竹區、杉林區、六龜區、那瑪夏區
屏東縣	竹田鄉、新園鄉、佳冬鄉、春日鄉、牡丹鄉
臺東縣	成功鎮、關山鎮、太麻里鄉

2. 調查內容：作物辨識、種植面積比例、地籍全景照及作物近照。

調查內容

調查基準

- 🔍 作物：
- 🔍 種植面積比例：
(分子/分母)
- 🔍 拍照：(至少拍一張)
- 🔍 生育情形：

針對農作物現地耕種情形紀錄

作物1：水稻(拍照)
面積比：1/2
生育情形：成熟採收期

作物2：甘藷(拍照)
面積比：1/2
生育情形：幼苗期

調查方式

使用Android手機調查

安裝APP -> 下載地圖 -> 進行現地作物調查 -> 上傳調查資料，皆使用手機進行，不需使用電腦傳輸或紙本記錄相關資料。

(三) 調查工具：自備 Android 手機，後續提供調查 APP 安裝載點

七、其它

考量各調查區域之難易度及調查筆數差異影響，有關詳細調查費用、調查期程及相關配合事項之瞭解，請洽中國生產力中心農業創新組(02) 2698-2989 轉 03007 呂專員或轉 03256 王專員；E-MAIL：03007@cpc.tw 或 03256@cpc.tw。

111 年度農情調查員 意願報名表

*有興趣之調查項目	<input type="checkbox"/> 辦理重要作物樣區調查			
	<input type="checkbox"/> 辦理鄉鎮依地籍地號逐筆調查			
單位屬性	<input type="checkbox"/> 在地農民 <input type="checkbox"/> 產銷班(_____) <input type="checkbox"/> 鄉鎮公所(_____)			
<input type="checkbox"/> 專職調查員(_____) <input type="checkbox"/> 其他(_____)				
*姓名		*性別		*手機號碼
是否有機車駕照	<input type="checkbox"/> 是 <input type="checkbox"/> 否			E-mail
*農作物基本判釋能力評估	<p style="margin: 0;">這將會納入調查人員招募參考指標之一，務必如實填寫!</p> <p style="margin: 0;"> <input type="checkbox"/> 完全不熟 <input type="checkbox"/> 有點不熟 <input type="checkbox"/> 熟悉 <input type="checkbox"/> 還算熟 <input type="checkbox"/> 非常熟 </p>			
*所在區域(鄉鎮)	_____ 市(縣) _____ 區(鄉)			
是否有其他推薦調查人員	<p style="margin: 0;">留下推薦人姓名及電話，將由專人與他聯繫，非常感謝您的推薦!</p> <p style="margin: 0;">姓名：_____ 電話：_____</p>			
*個人資料保護聲明	<p style="margin: 0;">行政院農業委員會農糧署（下稱「農糧署」）謹依個人資料保護法規定告知您下列事項：</p> <ol style="list-style-type: none"> <li style="margin-bottom: 5px;">1. 個人資料蒐集之目的 <ol style="list-style-type: none"> <li style="margin-bottom: 5px;">(1) 為執行行政院農業委員會農糧署主辦之調查活動、培訓課程及其他依法得從事業務有關之活動。 <li style="margin-bottom: 5px;">(2) 作為上開活動之後續處理、聯絡、郵寄及紀錄之用途。 <li style="margin-bottom: 5px;">2. 個人資料蒐集之類別如報名表。 <li style="margin-bottom: 5px;">3. 中國生產力中心對於您提供之個人資料，將妥為保存，並遵循以下原則使用您的個人資料： <ol style="list-style-type: none"> <li style="margin-bottom: 5px;">(1) 將於存續期間內於前述第一項目的內使用您的個人資料，不另做其他用途。 <li style="margin-bottom: 5px;">(2) 將於國內使用您的個人資料，不會傳輸至其他國家或第三人。 <li style="margin-bottom: 5px;">4. 依個人資料保護法第三條規定，您可以針對您的個人資料行使以下權利，若有個人資料相關權益問題，請洽（02）2698-2989轉03007 呂小姐 （02）2698-2989轉03256 王小姐 <ol style="list-style-type: none"> <li style="margin-bottom: 5px;">(1) 查詢或請求閱覽。 <li style="margin-bottom: 5px;">(2) 請求製給複製本。 <li style="margin-bottom: 5px;">(3) 請求補充或更正。 <li style="margin-bottom: 5px;">(4) 請求停止蒐集、處理或利用。 <li style="margin-bottom: 5px;">(5) 請求刪除。 <li style="margin-bottom: 5px;">5. 您可拒絕提供全部或部分個人資料，但若您不願意提供真實且正確完整之個人資料，將可能導致您無法參加農糧署所辦理之活動或服務等權益。 <li style="margin-bottom: 5px;">6. 本人已閱讀並充分瞭解上開告知事項。 <p style="margin: 0; text-align: center;">親 簽： _____</p> <p style="margin: 0; text-align: center;">日 期： _____ 年 _____ 月 _____ 日（未回傳恕不受理報名）</p>			

備註

1. 請確實填寫報名表，將優先錄取報名資訊完整者。
2. 報名方式：
 - (1) 線上報名：<https://www.surveycake.com/s/Yx1oz>

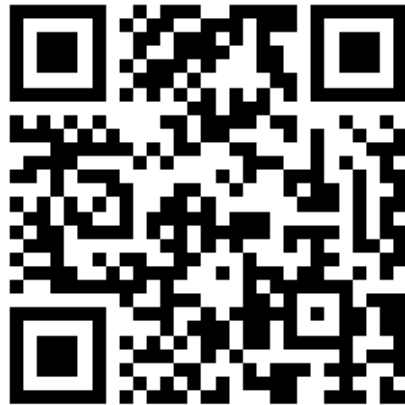

- (2) E-mail：03007@cpc.tw 中國生產力中心農業創新組 呂專員
03256@cpc.tw 中國生產力中心農業創新組 王專員
 - (3) 傳真：(02) 2698-1595
3. 洽詢電話：中區及南區 (02) 2698-2989 轉 03007 呂專員
北區及東區 (02) 2698-2989轉03256 王專員

★★★Line@加好友 解決問題、訊息傳遞更即時★★★

地區窗口

LINE 加入好友

訊息即時傳遞!

讓溝通更有效率!

北區

宜蘭縣、桃園市、新北市、
新竹縣、新竹市

王專員

02-2698-2989#03256

03256@cpc.tw



@kny9969u

中區

苗栗縣、台中市、彰化縣、
南投縣、雲林縣、嘉義縣

蔡專員

02-2698-2989#03031

03031@cpc.tw



@bjr2295f

南區

台南市、高雄市、屏東縣

呂專員

02-2698-2989#03007

03007@cpc.tw



@qcg4663d

東區

臺東縣、花蓮縣

王專員

02-2698-2989#03256

03256@cpc.tw



@bdp6384r